



Tavola PS.03 | Rete Ecologica Comunale

Scala 1:5000

SINDACO

Rodolfo Civelli

RESPONSABILE DEL SERVIZIO TECNICO

Stefano Grossi

GRUPPO DI PROGETTAZIONE

Ubistudio s.r.l.
 Alessandro Ali - Responsabile di progetto e direzione tecnica
 Danilo Ercoli, Maddalena Lama, Marta Zarantonello
 Studio di geologia Parmigiani - Componente geologica, idrogeologica e sismica
 Marco Parmigiani
 Polinomia s.r.l. - Mobilità
 Damiano Rossi
 Chiara Gruppo

Dicembre 2023

N

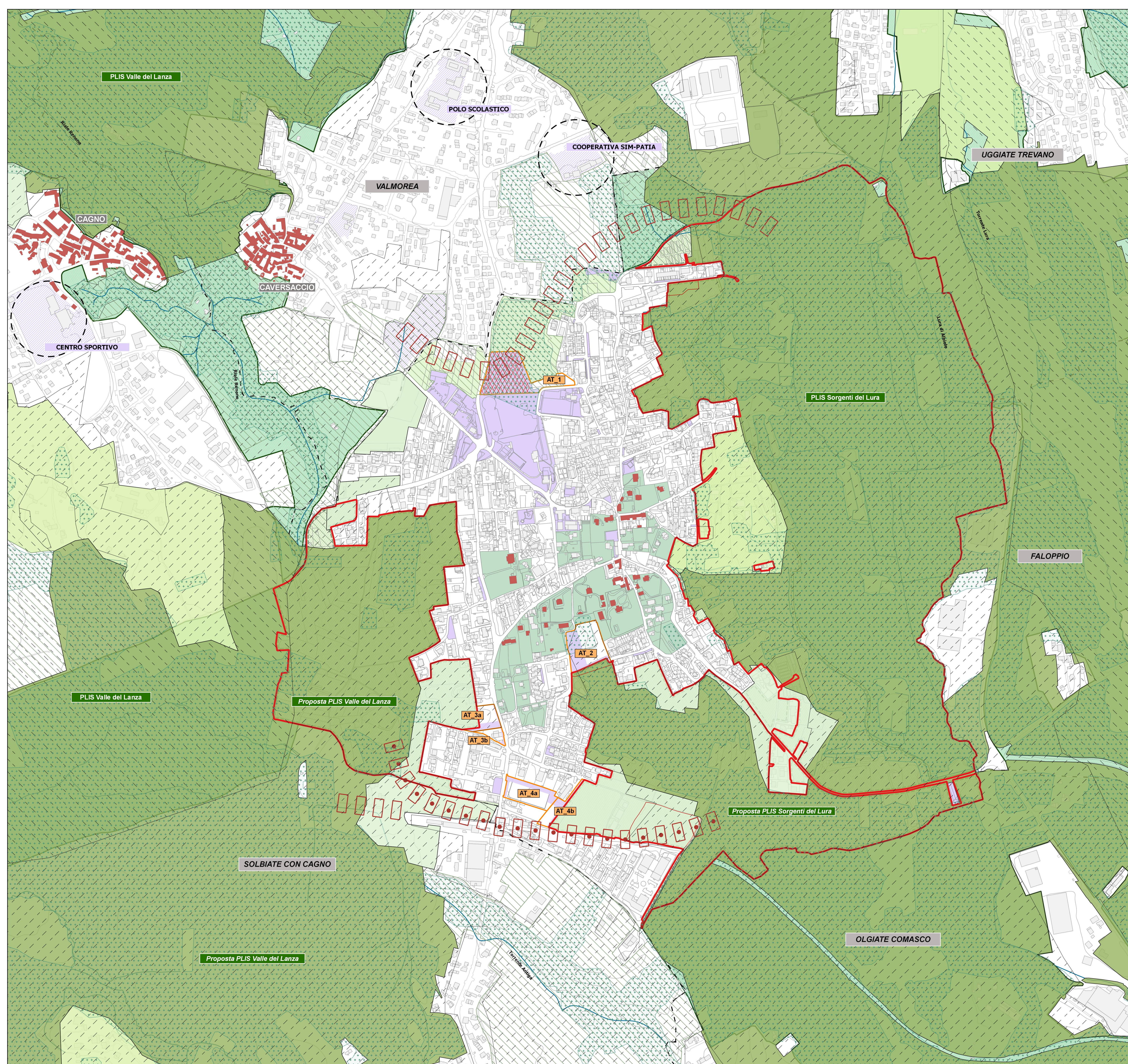

<p>Elementi mutuati dalla Rete Ecologica Regionale (Geoportale Lombardia, 2011)</p> <p>Aree protette individuate come "prioritarie per la biodiversità"</p> <ul style="list-style-type: none"> Elementi di 1° livello Elementi di 2° livello 	<p>Elementi a supporto della REC</p> <p>Spazi aperti permeabili a supporto prioritario della REC</p> <ul style="list-style-type: none"> C3 Ambito residenziale di interesse paesistico-ambientale (PR) PLIS Valle del Lanza e PLIS Sorgenti del Lura Proposta di inserimento nel PLIS Valle del Lanza e PLIS Sorgenti del Lura
<p>Elementi mutuati dalla Rete Ecologica Provinciale (Geoportale Provincia di Como, 2017)</p> <p>Economico dei nodi, delle connessioni e dei varchi ecologici</p> <ul style="list-style-type: none"> Aree sorgenti di biodiversità di 1° livello - CAP Proposta di aggiornamento permeazione Aree sorgenti di biodiversità di 1° livello - CAP <p>Corridoi ecologici di 1° livello - ECP</p> <ul style="list-style-type: none"> Zone tampone di 1° livello - B2P Zone tampone di 2° livello - B2S Proposta di aggiornamento permeazione Zone tampone di 2° livello - B2S 	<p>Ambiti a supporto della REC e di contesto</p> <p>Aree agricole e di interesse ambientale</p> <ul style="list-style-type: none"> AA Ambito destinato all'attività agricola (PR) Perimetro bosco PBF <p>Acque superficiali</p> <ul style="list-style-type: none"> Reticolo idrico (Componente geologica, idrogeologica e sismica del PGT) <p>Interventi di trasformazione e ambiti di spazio pubblico</p> <ul style="list-style-type: none"> AT Ambito di Trasformazione (DP) Superficie da cedere o convenzionare con F.A.C. (DP) Area a verde naturale Area per attrezzature pubbliche e di interesse pubblico o generale (PS) Servizio di scala sovracomunale esterni al Comune
<p>Elementi della Rete Ecologica Comunale</p> <p>Nodi e corridoi del territorio</p> <ul style="list-style-type: none"> Area di supporto alla REC Corridoi ecologici Varchi a rischio 	<p>Confini amministrativi</p> <ul style="list-style-type: none"> Confine comunale

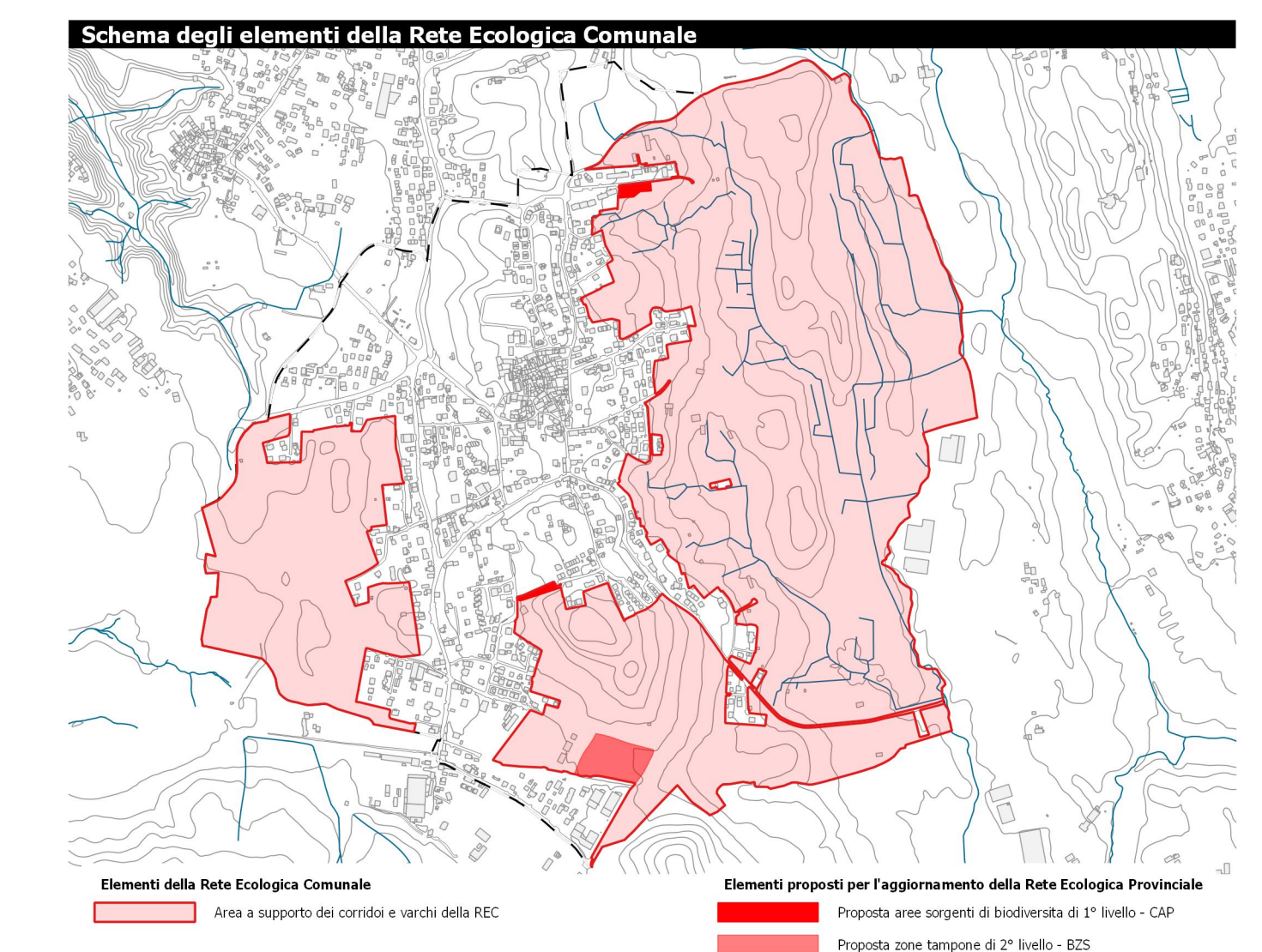

Nota
 Le rappresentazioni cartografiche all'esterno del confine comunale di Valmorea hanno esclusivo valore indicativo e di orientamento e mutuano indicazioni delle pianificazioni sovramunicipali.